ТОЧКА РОСТА

СРЕДНЯЯ ОБЩЕОБРАЗОВАТЕЛЬНАЯ ШКОЛА №5 НОВОСЕЛОВО

ОТ МАЛЕНЬКИХ ПОЧЕМУЧЕК ДО МОЛОДОГО УЧЕНОГО

ЭФФЕКТИВНОСТЬ ПРИМЕНЕНИЯ СОВРЕМЕННОГО ОБОРУДОВАНИЯ В ШКОЛЬНОЙ ХИМИЧЕСКОЙ ЛАБОРАТОРИИ

ТАТЬЯНА АЛЕКСЕЕВНА ВОРОШИЛОВА
УЧИТЕЛЬ БИОЛОГИИ И ХИМИИ
МБОУ НОВОСЕЛОВСКОЙ СОШ №5

Единый день открытых дверей, 2022год

ТОЧКА РОСТА

МБОУ Новосёловская СОШ №5

ОБРАЗОВАТЕЛЬНАЯ СРЕДА ПОЗВОЛИТ УЧЕНИКУ

- ПОВЫСИТЬ МОТИВАЦИЮ;
- РАСШИРИТЬ РЕСУРСЫ ДЛЯ ОБУЧЕНИЯ;
- ПОВЫСИТЬ ИКТ КОМПЕТЕНЦИЮ;
- ПРИОБРЕСТИ РЕСУРСЫ И НАВЫКИ САМОРАЗВИТИЯ И САМООПРЕДЕЛЕНИЯ.

ТОЧКА РОСТА

МБОУ Новосёловская СОШ №5

ЧЕГО ХОТИМ ОТ ПОЧЕМУЧЕК?

- РАБОТА СО СПЕЦИАЛЬНЫМ ОБОРУДОВАНИЕМ ПО АЛГОРИТМУ, ПРЕДЛОЖЕННОМУ ПЕДАГОГОМ ИЛИ ЛАБОРАНТОМ;
- МОТИВАЦИЯ НА ПОЛУЧЕНИЕ НОВЫХ БОЛЕЕ ГЛУБОКИХ ЗНАНИЙ С ИСПОЛЬЗОВАНИЕМ СОБСТВЕННЫХ ИССЛЕДОВАТЕЛЬСКИХ КОМПЕТЕНЦИЙ ПО ИЗУЧАЕМОМУ ПРЕДМЕТУ;
- УРОВЕНЬ САМОРАЗВИТИЯ ПОЗВОЛИТ ПРИОБРЕСТИ НЕОБХОДИМЫЕ ПРАКТИКИ ДЛЯ САМООПРЕДЕЛЕНИЯ УЧАЩИХСЯ.

ТОЧКА РОСТА

МБОУ Новосёловская СОШ №5

ВНЕУРОЧНЫЕ ЗАНЯТИЯ

ИЗУЧЕНИЕ ЕСТЕСТВЕННЫХ НАУК – ПУТЬ К СТАНОВЛЕНИЮ УЧЕНОГО

ТОЧКА РОСТА

МБОУ Новосёловская СОШ №5

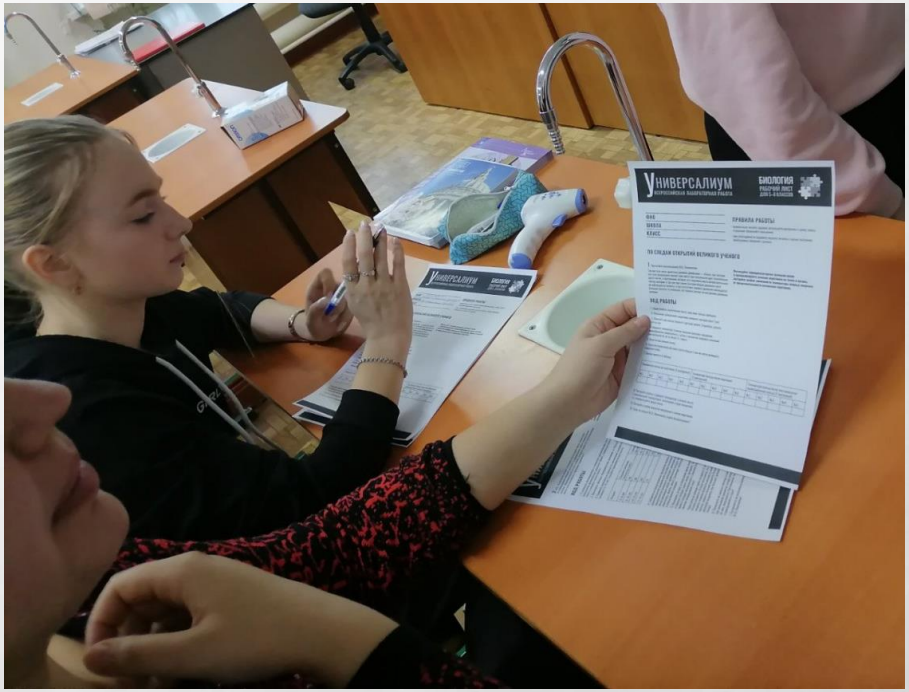

ДЕМОНСТРАЦИЯ ПРОСТЕЙШИХ ОПЫТОВ

ТОЧКА РОСТА

МБОУ Новосёловская СОШ №5

СБОР ГАЗА В УСЛОВИЯХ УРОКА ХИМИИ В 9 КЛАССЕ

ТОЧКА РОСТА

МБОУ Новосёловская СОШ №5

ПРОВЕДЕНИЕ ИССЛЕДОВАНИЙ В РАМКАХ ИНДИВИДУАЛЬНОГО ПРОЕКТА В 10 КЛАССЕ

ТОЧКА РОСТА

МБОУ Новосёловская СОШ №5

ВНЕУРОЧНЫЕ ЗАНЯТИЯ ДЛЯ СТАРШЕКЛАССНИКОВ НА УГЛУБЛЕННОМ УРОВНЕ

ТОЧКА РОСТА

МБОУ Новосёловская СОШ №5

ПОДГОТОВКА К ПРАКТИЧЕСКОЙ ЧАСТИ ОГЭ ПО ХИМИИ

ТОЧКА РОСТА

МБОУ Новосёловская СОШ №5

МБОУ Новосёловская СОШ №5

ЧТО УДАЛОСЬ?

- УЧАСТИЕ ВО ВСЕРОССИЙСКИХ ЛАБОРАТОРНЫХ РАБОТАХ ПО ХИМИИ И БИОЛОГИИ «УНИВЕРСАЛИУМ»

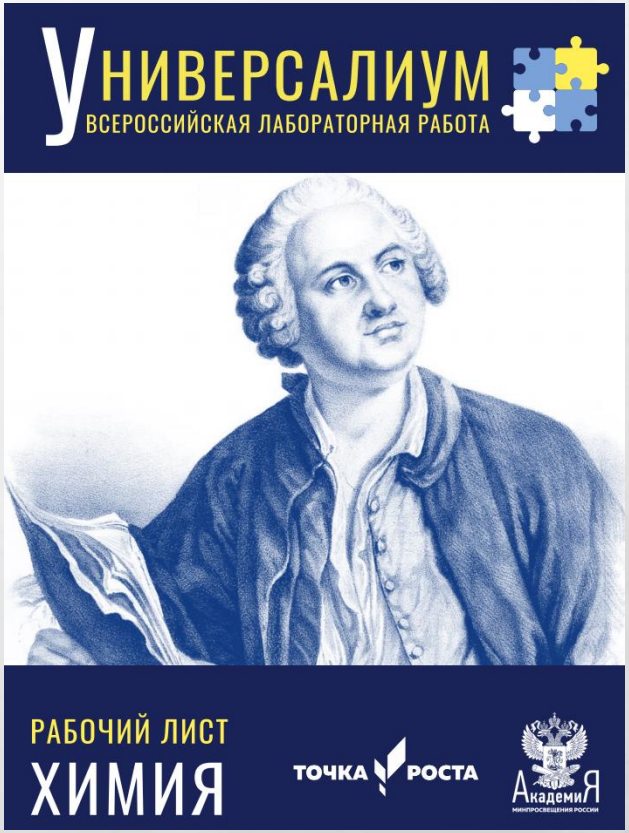

МБОУ Новосёловская СОШ №5

- ОЧНЫЙ ЭТАП ФИНАЛА МОЛОДЕЖНОГО ФОРУМА «НАУЧНО-ТЕХНИЧЕСКИЙ ПОТЕНЦИАЛ СИБИРИ» НОМИНАЦИЯ «НАУЧНЫЙ КОНВЕНТ»

КРАЕВОЙ МОЛОДЕЖНЫЙ ФОРУМ

НАУЧНО ТЕХНИЧЕСКИЙ ПОТЕНЦИАЛ СИБИРИ

ТОЧКА РОСТА

МБОУ Новосёловская СОШ №5

- МИКРОБИОЛОГИЧЕСКИЕ ИССЛЕДОВАНИЯ В КАБИНЕТАХ БИОЛОГИИ И ХИМИИ

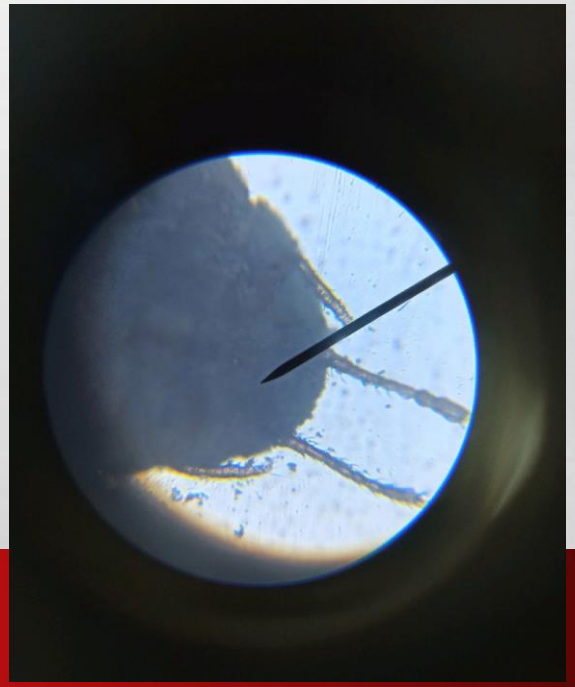

ТОЧКА РОСТА

МБОУ Новосёловская СОШ №5

- ИССЛЕДОВАТЕЛЬСКИЕ РАБОТЫ В ОБЛАСТИ ЭКОЛОГИИ, ХИМИИ
- ДНИ НАУКИ В ШКОЛЕ

ТОЧКА РОСТА

МБОУ Новосёловская СОШ №5

СПАСИБО ЗА ВНИМАНИЕ!